

Exposition croisée des travaux des étudiants de l'École Nationale Supérieure d'Architecture de Montpellier et de l'École Supérieure des Beaux Arts de Montpellier Méditerranée Métropole.

Vernissage le mercredi 17 février 2016 à 18h30

Ouvert du 18 au 21 février tous les jours de 14h à 18h, dimanche inclus.

AVEC LA PARTICIPATION DE :

BAUDET Laurine, BERARD Jessica, CANUDAS DE WIT Tania, CHEVALIER Antonin, COLLET Adèle, DAUFES Alexandre, DELMAS Céline, GUENEAU Lola, LE JEUNE Perrine, MANGANI Elia, MORENO Thibaud, PEDRENO Vincent, PELEMAN Anke, PEYRONNEL Juliette, RISTORTO Clara, SWARTJES Aaron, YOUSSEF Joseph, AMARA Lydia, ARAMU Pierre Yves, BELLOU Evangelia, BONNAT, Héloïse CANARD – VOLLAND Jade, ESTANG Clarisse, GILLY Lucas, GREDIS Apostolos, GUERIN Noelene, INIESTA Mathieu, JANKOO Shane, OLIDEN Marina, PERRET Audrey, REYDA Chloé, RICHER Nathan, SAHIN Ozge, BISTOQUET Remi, CORMERAIS Hugo, DUPONT Thomas, DURAND GRELET Héloïse, ESCALLE Sarah-Joy, FABRE Vincent, GAIGALAITE Simona, GUILLEMOT Morgane, ICARDI Cosimo, LI YU HO Jade, TRAJKOVSKI Filip, UZUNDURUKAN Ugurcan, VEDY Lison, DUZELIER Benoit, BERRY Auguste, BESSIERE Charlotte, BOSSARD Marie, BOURDETTE RAGEAU Remi, CROAIN Clara, DECK-SABLON Manon, DOGUET Jérémy, GRASSIES Leanna, LA RIVIERE Mark, LECAMU Hannah, LONG Etienne, LOUSTALOT Charlotte, MERIOUT Ilyes, ROUZOT Clara, SARRAZIN Baptiste, VAISSADE Armand, WEYMULLER Marion, BARDIN Claire, BEAUGRAND Chloé, CHAUVIERE Delphine, DARMON Noémie, DUPUY Estelle, GOINDEN Tiruvanee, HEREDIA Elisabeth, MALAVIEILLE Margaux, MARTIN Emilie, MEAU Chloé, PARIOT Camille, RADOSAVLJEVIC Léa, RENARD Estelle, SAURY Eléonore, SOULA Robin, VIDAL Marie, ALQUIER Matthieu, DELBOURG Alban, JAQUEMART – ARGEE Charlotte, YOUNG – EUN Kim, LABORDE – CASTEX Mathieu, MALBOS Julie, MARTIN - TATON Guillaume, MICHELET Bertille, NAVORET Martin, PLASSE Marine, SAADI Alice, SACRE Kika, SERRANO Ines, SOULA Laurent, ZIVANOVIC Valentine.

Les partenaires : Aperto – ENSAM – ESBAMMM

Alain Lapiere, Michel Martin, ESBAMMM.

Alain Lapiere, Pierre Bellemin, Marion Devillers, Emmanuelle Etienne, Cédric Torne, ENSAM.

Didier Casiglio, Agnès Fornells, Christelle Grandon, Nicolas Lebrun pour Aperto.

Un grand merci à Jean-Christophe Izard sans lequel nombre de pièces n'auraient pas pu voir le jour.



Conception graphique : Delbourg Alban, Martin Taton Guillaume.

Les BUZZ sont destinés à offrir aux étudiants des Beaux-Arts et de l'École d'Architecture, les conditions d'une expérience : celle de la mise en exposition de leurs travaux, de leurs recherches en cours, puis d'une présentation, en situation, au public. Ils sont l'occasion d'ouvrir des terrains de rencontres, de dialogues entre les acteurs des écoles d'art de Montpellier.

En 2016, Aperto a proposé aux étudiants de l'ESBAMMM et de l'ENSAM de concevoir une exposition autour du «Western» comme une forme possible de perception de l'espace et de sa narration épique. L'exposition est centrée sur des films, accompagnés de projets de scénarios, de story-boards, d'affiches ou de maquettes. Elle allie espaces et images dans une réflexion croisée entre l'architecture, les arts visuels et cinématographiques. Il a été demandé aux étudiants, au travers du film de Sergio Leone *Le bon, la brute et le truand*, de travailler sur les archétypes, les stéréotypes et les codes du cinéma américain et du western en particulier.

Découpé en séquences de 4 minutes, chacune réinterprétée sous un angle plastique et personnel par les étudiants, le film a été remonté en suivant sa trame narrative d'origine. Il en résulte un objet filmique, hétéroclite, surprenant, parfois critique, à regarder au cours de séances de cinéma programmées du jeudi au dimanche.

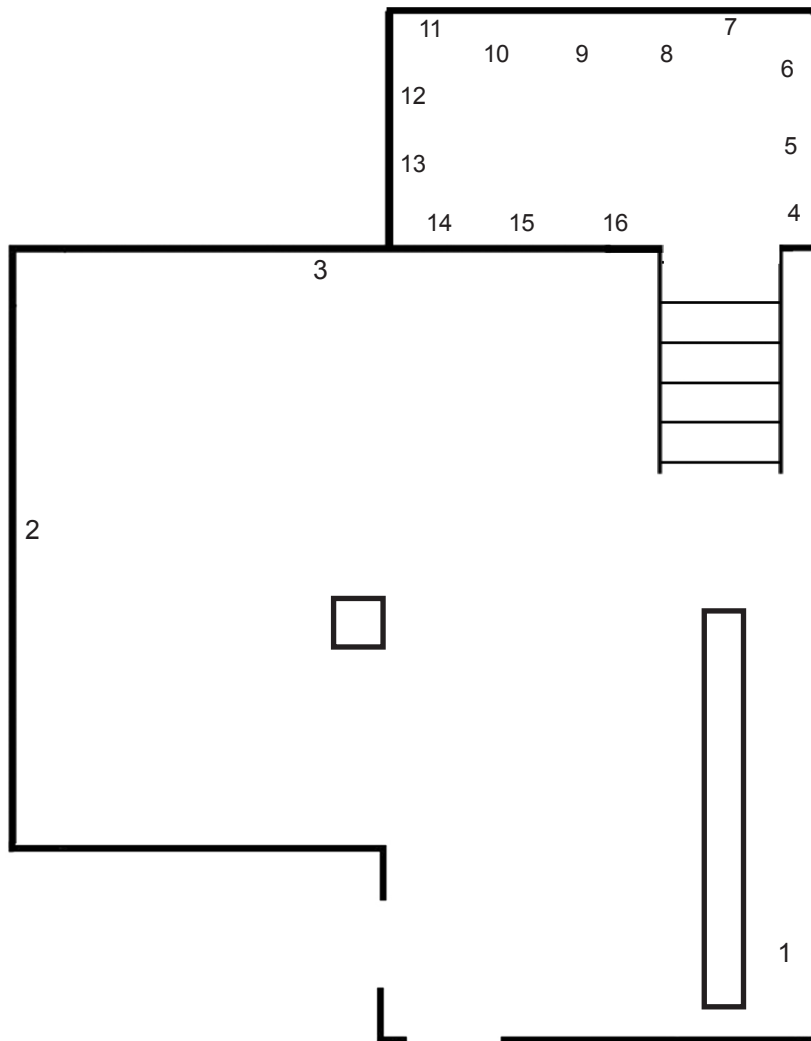
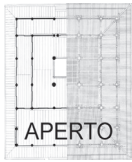

MEZZANINE

MAQUETTES

- 8 - GREDIS Apostolos
- 10 / 15 - DOGUET Jeremy & LECAMU Hannah
- 13 - GILLY Lucas

PETITES EDITIONS

- 5 - SERRANO Ines
- 9 - BERARD Jessica & PEYRONNEL Juliette
- 14 - MICHELET Bertille
- 16 - CROAIN Clara & DECK-SABLON Manon

DESSINS

- 4 - PERRET Audrey
- 6 - REYDA Chloé
- 7 - ARAMU Pierre Yves
- 11 - AMARA Lydia & ESTANG Clarisse
- 12 - RICHER Nathan

SALLE

- 1 - MARTIN - TATON Guillaume
- 2 - Projection
- 3 - Dessin mural collectif

PROJECTION - Par ordre d' apparition.

MORENO Thibaud & CHEVALIER Antonin, BAUDET Laurine & DELMAS Céline & RISTORTO Clara, YOUSSEF Joseph & PEDRENO Vincent, DAUFES Alexandre, MANGANI Elia & LE JEUNE Perrine, PELEMAN Anke, BERARD Jessica & PEYRONNEL Juliette, BISTOQUET Remi & CORMERAIS Hugo, FABRE Vincent, GAIGALAITTE Simona, LI YU HO Jade, GUILLEMOT Morgane, VEDY Lison, UZUNDURUKAN Ugurcan, DUPONT Thomas, ICARDI Cosimo & DURAND GRELET Héloïse, TRAJKOVSKI Filip, DUZELIER Benoit, BARDIN Claire, BEAUGRAND Chloé, CHAUVIERE Delphine, DARMON Noémie, DUPUY Estelle, GOINDEN Tiruvanee, HEREDIA Elisabeth, MALAVIEILLE Margaux, MARTIN Emilie, MEAU Chloé, PARIOT Camille, RADOSAVLJEVIC Léa, RENARD Estelle, SAURY Eléonore, SOULA Robin, VIDAL Marie, BOSSARD Marie & LOUSTALOT Charlotte, CROAIN Clara & DECK-SABLON Manon, ROUZOT Clara & SARRAZIN Baptiste, VAISSADE Armand, MERIOUT Ilyes, SAADI Alice, BESSIERE Charlotte, LONG Etienne, BERRY Auguste, BOURDETTE RAGEAU Remi, WEYMULLER Marion, GRASSIES Leanna, LA RIVIERE Mark, ALQUIER Matthieu, DELBOURG Alban, YOUNG - EUN Kim, LABORDE - CASTEX Mathieu, MALBOS Julie, MARTIN - TATON Guillaume, MICHELET Bertille, NAVORET Martin, PLASSE Marine, SACRE Kika, SERRANO Ines, SOULA Laurent, ZIVANOVIC Valentine, SAADI Alice.

APERTO

1 rue Étienne Cardaire 34000 Montpellier
(quartier Chaptal)
T : 04 67 72 57 41 / 06 33 92 05 18
M : asso_aperto@yahoo.fr - S : aperto.free.fr
facebook.com/asso.aperto